

Baneområde - DM 2006 - Kragenæs - Lolland

DM 2006 - Kragenæs

DM 2006, Se indbydelse, program og tilmeldingsblanket på side 5-8

Indkaldelse til generalforsamling 3. august 2006 - Kragenæs, side 11

Jobopslag: Redaktør for Spækhuggernyt, se bagsiden af bladet.

DANSK SPÆKHUGGERKLUB

www.spækhugger.dk

BESTYRELSE

Jesper Andersen formand DEN 109
Kobbelskoven 12, Strandhuse
6000 Kolding
7630 0662/4140 3143
E-mail: Jesper.a.andersen@dadlnet.dk

Kim Isager DEN 147
DASP-butikken
Blåbærvænget 30, Thurø
5700 Svendborg
6220 5914
E-mail: kim@isager.net

Anders Eskling kasserer DEN 17
Om Kæret 18B
2800 Lyngby
7442 2029
E-mail: anders.eskling@struers.dk

Lars Møller Nielsen DEN 133
Opkrævning og betalingservice
Egegårdsvej 30
2800 Lyngby
4587 8316 / 2244 0894
E-mail: lmn@ncc.dk

Thomas Sennels DEN 109
Medlemsservice og
-kartotek og kontakt til DS
Bredgade 43, 1.th.
8340 Malling
8693 1330 / 2235 5824
E-mail: thomas@sennels.dk

Søren Vester DEN 499
Fiskervænget 4
Dyrborg, 5600 Fåborg
Tlf. 6261 7256
E-mail: S.Vester@Daehnfeldt.com

LILLEBÆLT
Sv. Aa. Sibbesen DEN 267
Rosengade 14-1
6400 Sønderborg
74 42 20 29
E-mail: svend_sibbesen@hotmail.com

SYDFYN
Søren Vester DEN 499
Fiskervænget 4
Dyrborg, 5600 Fåborg
Tlf. 62 617256
E-mail: S.Vester@Daehnfeldt.com

ÅRHUS

Niels Bo Thomsen DEN 115
Knudrigsgade 20
8000 Århus
8619 3727/2268 7791
E-mail: nielsbodk@hotmail.com

Mathias Bünge DEN 143
Vikærsvej 17B, st. th.
8240 Risskov
8623 1634/2425 9528
E-mail: mathias_bunger@hotmail.com

ØRESUND

Mads-Peter Gallt DEN 505
Hyrdeledet 4 A
2400 København NV
35 35 71 30
E-mail: mpg@tiscali.dk

BØGESTRØMMEN

Jens Kaaber
Tulipanmarken 29
2680 Solrød Strand
5614 8555/4033 5555
jens_kaaber@hotmail.dk

BANKFORBINDELSE

Dansk Spækhuggerklub
Danske Bank
Lyngby Hovedgade 39
2800 Lyngby
Reg. nr. 4260 kontonummer 9253513

Oplysninger ved international betaling
S.W.I.F.T. no.: DABADKKK

IBAN no.: DK533000009253513

SPÆKHUGGERNYT

udgives af Dansk Spækhuggerklub

I redaktionen:

Redaktør - jobbet er ledigt (ansv.)!!

Lars Møller Nielsen DEN 133

E-mail: blad@spækhugger.dk

Trykker: From Grafisk

Sæson 2006

I skrivende stund midt i maj har de fleste af Dansk Spækhuggerklubs medlemmer sikkert deres elskede båd i vandet. Klar til sommerens planer. For nogle ture til kendte eller nye destinationer. For andre rundt og rundt om de gule bøjer eller måske en enkelt ø på jagt efter både af samme slags.

Men enkelte af medlemmerne er forsat landfaste. De har kastet sig ud i renoverings projekter, der, som det ofte sker, har udviklet sig og tager længere tid end man havde regnet med.

Men vores både er jo oppe i årene. Der løbet meget vand forbi skroget, men også ned under dæk. Det sætter sit præg på krydsfiner uanset hvor vandfast det er. Mange må også konstatere, at Spækhuggerens elegante hop fra sø til sø simpelt hen har slået skottene løse, så indmaden nærmest kan bæres væk.

Der er i de senere år flere bådejere, der er gået radikalt til værks for at genop-

rette eller måske ligefrem forbedre de ordnede forhold under dæk.

For at de som trænger, men endnu ikke har taget skridtet, ikke nødvendigvis skal opfinde den dybe tallerken, vil jeg opfordre de som har gennemlevet et renoveringsprojekt på godt og ondt, til at sammenskrive deres erfaringer, gerne suppleret med billeder.

Så vil Dansk Spækhuggerklub med glæde udbrede disse erfaringer til resten af medlemsskaren.

Årets sportslige højde punkt, DM i Kragenæs, er klar.

Kragenæs Sejlklub har virkelig lagt sig i selen, og jeg er sikker på at stævnet vil kunne leve op til tidligere års arrangementer.

I skrivende stund er 31 både på listen som deltagere. Der er plads til flere.

God sejlads i 2006

Jesper Andersen
Formand - DEN 109

Brug WWW.SPAEKHUGGER.DK

Klassereglerne 2006 er godkendt

Det betyder at den nye Spækhugger Racingversion Mark II (Fred Holmbergs udgave) er en ægte Spækhugger og tilhører vores nationale en type klasse. Men der er enkelte detaljer, der smitter af på de gamle både, både racing- og familie-versionen.

1) Agterluger og forluger: valgfri materiale og udformning, men størrelsen er begrænset af maximale mål på lysningsåbningen.

2) Mastkrave beslag: valgfri materiale og udformning.

De nye klasseregler kan læses på www.spækhugger.dk under "båd data".



Start ved DM 2005 - Århus Bugt. Fotograf, Sport&Event Photo, tlf. 98373900

Kragenæs Sejlklub indbyder herved til Åbent DS-DM 2006 for Spækhuggere

Torsdag d. 3. august til Lørdag den 5. august i Kragenæs

1. Regler:

De i Kapsejlsreglerne (RRS) definerede regler, inkl. Skandinavisk Sejladsforbunds og Dansk Sejlunions forskrifter, undtagen hvor de ændres af sejladsbestemmelserne, DS's statutter for DM. Reklamekategorien er A.

2. Tilmelding:

Tilmeldingsfristen er den 21. juli 2006. Tilmelding sker på vores hjemmeside www.kssejlklub.dk. Har du ikke internet, kan du ringe til nedenstående, som vil stå for tilmeldingen på internettet.

Lennart Karlsson: Vestre Landevej 147, 4952 Stokkemarke, Tlf. 5471 1880

Tilmeldingen accepteres kun, når Kragenæs Sejlklub har nedenstående i hænde:

- * Kopi af gyldig klassebevis.
- * Eventuel låneerklæring.
- * Police og kvittering for tredjeparts ansvarsforsikring med en minimums dækning på kr. 5 mio.
- * Liste med sejlknapsnumre, se § 5.
- * Dokumentation for medlemskab af sejlklub godkendt af ISAF for alle besætningsmedlemmer.
- * Betaling af deltagergebyr (700 kr.) og bestilt mad på klubbens konto i Sparekassen Lolland 0681 – 2885650179.

Deltagelsen sker i overensstemmelse med DS' statutter for DM og ISAF's kapsejlsregler. Deltagerne deltager i stævnet fuldstændig på deres egen risiko. (Se regel 4: Beslutning om at deltage). Den arrangerende myndighed påtager sig ikke noget ansvar for materielskade, personskade eller dødsfald, der opstår som følge af deltagelse i stævnet, hverken før, under eller efter stævnet.

Stævnegebyr kr. 700,00 indbetales på følgende konto i Sparekassen Lolland: 0681 – 2885650179. Ved eftertilmelding beregnes 150% deltagergebyr.

3. Tidsplan for sejladserne:

Torsdag den 03.08.06: 1. varselsskud kl. 12.55
Fredag den 04.08.06: 1. varselsskud kl. 09.55
Lørdag den 05.08.06: 1. varselsskud kl. 09.55
Lørdag den 05.08.06: Sidste sejlads afvikles med varselsskud senest kl.14.55.

4. Bane:

Op/ned bane med krydsmærke, afvisermærke, gate og bundmærke.
Banen udlægges i farvandet nord fra Kragenæs Havn.

5. Måling:

Hvis du har købt nye sejl efter tilmeldingen til stævnet, skal du ved registreringen i bureauet udfylde et skema, der viser sejlknapsnumrene på de sejl, du benytter under stævnet. Målekontrol i henhold til klasseregler kan forekomme både før, under og efter stævnet.

6. Registrering:

Bådene skal registreres i bureauet, hvor sejladsbestemmelserne udleveres. Registreringen skal være tilendebragt og sejladsbestemmelserne afhentet senest Torsdag den 03.08.06 kl. 11.00. Både, der ikke opfylder dette krav, vil blive betraget som ikke startet i første sejlads (vil blive tildelt DNS).

7. Antal sejlads:

Der forsøges gennemført 7 sejlads, hvoraf 4 skal gennemføres for at stævnet kan udgøre et DS-DM. Hvis der gennemføres 5 eller flere sejlads kan dårligste resultat fratrækkes.

8. Pointsystem:

Lavpointsystem, tillæg A.

9. Bureau:

Bureauet er placeret i klubhuset. Åbningstiden Onsdag den 02.08.06 kl. 16.00 – 20.00. Andre dage åbner bureauet kl. 08.00. Lukketiden for bureauet afhænger af antallet af protester, se derfor opslag på stævnets officielle opslagstavle, som vil være et vindue i klubhuset.

10. Præmier:

DS's DM medaljer til bedst placerede danske både og den udsatte vandrepokal "Broncespækhuggeren". Derudover er der præmie for hver femte deltagende båd.

12. Havneplads:

De deltagende både kan ligge vederlagsfrit på anvist plads i Kragenæs Havn fra Søndag til Søndag. Ophold udover anførte aftales med havnefogeden.

Der forsøges etableret samlet liggeplads ved nordsiden af første bro

13. Servicemeddelelser:

Kragenæs Havn har ca. 250 liggepladser og har fælles faciliteter med campingpladsen, som er nærmeste nabo. Det vil være muligt at campere på campingpladsen i telt eller campingvogn, ligesom det er muligt at leje en hytte enten på campingpladsen eller ved Kragenæs Kro, tlf. 5493 7373.

Email: Kragenaeskro@mail.dk. Hjemmeside: www.kragenaeskro.dk

Lejrchef og havnefoged er en og samme person., Tlf. 5493 7056.

Email: Campingpladsen@mail.dk. Hjemmeside: www.224.dk.

Campingpladsen giver 50 % rabat, hvis man camperer på deres teltareal(også med campingvogne) og 25 % rabat på campingsvognspladser.

Program - åbent DS-DM for Spækhuggere 2006

Onsdag d. 2. august:

Bureauet åbner	16.00
Åbningsceremoni	17.00
Aftensmad	17.30
Tune Up sejlads (aftenkapsejlads med Kragenæs)	19.00

Torsdag d. 3. august:

Morgenmad og madpakkesmøring	07.00
Bureauet åbner	08.00
Skrubning af både	09.00
Varselsskud for dagens 1. Sejlads	12.55
Efterfølgende sejlads straks efter afslutning af 1.	
Moleøl ved hjemkomst.	
Aftensmad	19.00
Generalforsamling Spækhuggere	20.00

Fredag d. 4. august:

Morgenmad og madpakkesmøring	07.00
Bureauet åbner	08.00
Varselsskud for dagens 1. Sejlads	09.55
Efterfølgende sejlads straks efter forrige.	
Moleøl ved hjemkomsten.	
Grillaften	19.00

Lørdag d. 5. august:

Morgenmad og madpakkesmøring	07.00
Bureauet åbner	08.00
Varselsskud for dagens første sejlads	09.55
Efterfølgende sejlads straks efter forrige.	
Moleøl ved hjemkomst.	
Festmiddag i sejlklubben	19.00
Præmieuddeling og afslutning	

Båden og dens ejer:

Sejl nummer: _____

Bådens navn: _____

Bådens ejer: _____

Klassebevisets certifikatnummer: _____

Forsikringsselskab: _____

Policenummer: _____

E-mailadresse: _____

Jeg erklærer på egne og besætningens vegne at være indforstået med at være underlagt kapsejlsreglerne og alle andre regler, som gælder dette stævne. Ja: Nej:

Deltager den på klassebeviset anførte ejer ikke, skal låneerklæring fra ejer til besætning vedlægges.

Bådens besætning:

Rorsmandens navn / Nationalitet: _____

Adresse: _____

Post nummer / By: _____

Første gasts navn: / Nationalitet: _____

Adresse: _____

Postnummer / By: _____

Anden gasts navn: / Nationalitet: _____

Adresse: _____

Postnummer / By: _____

Madbestilling

Onsdag den 02/08-2006

Aftensmad 60 kr. pr. person antal: _____

Torsdag den 03/08-2006

Morgenmad / madpakke 60 kr. pr. person antal: _____

Aftensmad 60 kr. pr. person: antal: _____

Fredag den 04/08-2006

Morgenmad / madpakke 60 kr. pr. person antal: _____

Aftensmad (grill pattegris) 120 kr. pr. person antal: _____

Lørdag den 05/08-2006

Morgenmad / madpakke 60 kr. pr. person antal: _____

Festmiddag 150 kr. pr. person antal: _____

Tune-up sejlads - onsdag kl. 19.00

Alle der er interesseret og er ankommet til Kragensæs inden onsdag den 02/08 kl. 19:00 er velkomne til at deltage i klubbens aftenkapsejlads, som en tune up sejlads.

KRAGENÆS SEJLKLUB

Mærker:

1. Start og mål.
- Grøn ved Kragensæs Øre (normalt).
Undtagelsesvis yderste to grønne i udsejlingen (ingen dommerbåd).
2. Rød ved Vester Havn
3. Grøn ved Rågø
4. Syd ved Avernakke Hage
5. Grøn ved Stenhjelm
6. Rød ved Lindholm Dyb
7. Grøn ved Kirkegrunden
8. Rød ved Tossegrunden
9. Rød ved Lindholm
10. Rød klubmærke ved Avej

Baner:

1. 1,7sm 1-2-1
2. 5,2sm 1-3-1
3. 5,5sm 1-2-3-2-1
4. 4,4sm 1-4-2-1
5. 8,1sm 1-5-9-5-1
6. 4,7sm 1-5-1
7. 6,3sm 1-7-1
8. 7,1sm 1-5-7-1
9. 8,8sm 1-5-8-1
10. 5,5sm 1-5-6-1
11. 9,3sm 1-10-5-9-6-1
12. 5,8sm 1-10-5-1
13. 6,5sm 1-10-6-1
14. 8,3sm 1-10-6-7-1
15. 6,9sm 1-2-5-6-1

Mærke 1 indikerer start/mål samt evt. første krydsmærke.

Mærke 4 skal ALTID respekteres.

Alle baner er lagt bagbord om. Grøn stander under talstander fortæller, at der sejles styrbord om.

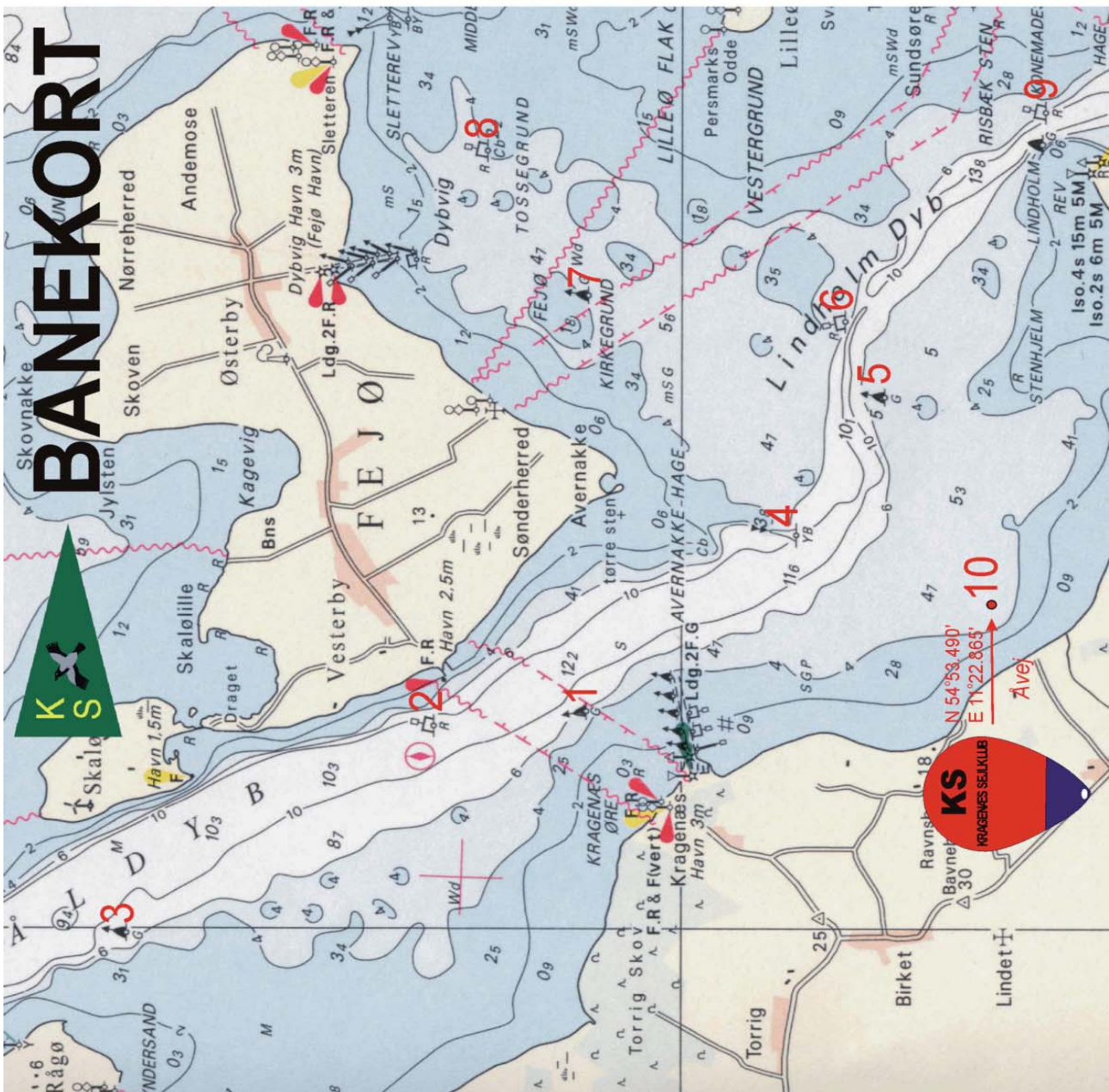

Vindbyge ved DM 2005 - Århus Bugt. Fotograf, Sport&Event Photo, tlf. 98373900



Dansk Spækhuggerklub indkalder til ordinær generalforsamling

*Torsdag den 3. august 2006 kl. 20.00
I Kragenæs Sejlklub, Kragenæsvej 86,
Kragenæs Havn, 4943 Torrig L.*

Dagsorden efter vedtægterne:

1. Registrering af tilstedeværende stemmeberettigede medlemmer og skriftlige fuldmagter.
2. Valg af dirigent.
3. Formandens beretning ved Jesper Andersen
4. Fremlæggelse af årsregnskab ved Anders Eskling.
5. Fastsættelse af kontingent for det kommende kalenderår. Bestyrelsens forslag: uændret 225 kr. pr. år.

6. Valg af 3 bestyrelsesmedlemmer plus en suppleant.

På valg er Søren Vester, Anders Eskling og Lars Møller Nielsen. Alle modtager genvalg. Som suppleant er Mads-Peter Galt på valg.

7. Valg af revisor plus en revisorsuppleant.

Revisor Anker Schrøder og revisor suppleant Per Risvang er på valg. Begge modtager genvalg.

8. Indkommende forslag. Der er ikke indkommet forslag.

9. Eventuelt.

Bestyrelsen opfordrer alle besætningsmedlemmerne i bådene, der deltager i DM til også at deltage i generalforsamling og dermed i debatten. Stemmeret efter vedtægterne.

På gensyn i Kragenæs

Bestyrelsen.

Deadline for Spækhuggernyt nr. 92/september 2006:

1. september 2006

***Redaktionen efterlyser læsernes indlæg og gode billeder er altid velkomne.
Indlæg sendes til Lars Møller Nielsen, Egegårdsvej 30, 2800 Lyngby eller lmn@ncc.dk***

Job-opslag: Redaktør af spækhuggernyt.

Job:

Spækhuggernyt udkommer 3-4 gange om året. Formålet med bladet er, at fungere som klubblad for spækhuggersejlerne. Bladets hovedopgave er at formidle gode sejerhistorier og kapsejladseretninger til inspiration for læserne.

Redaktørens opgaver er:

- Opsøge historierne og få sejlerne til at skrive og indsende artikler
- Tilrettelægge indholdet af bladet
- Samarbejde med bestyrelsen i forbindelse med omtale af vigtige begivenheder

Redaktøren er i dag fritaget for de praktiske opgaver med opsætning af bladet, trykning og udsendelse til medlemmer, idet denne opgave varetages af bestyrelsen.

Profil:

Du har et ønske om gøre Spækhuggernyt til et levende blad til glæde for spækhuggerklassen, du skal ikke nødvendigvis selv bidrage med artikler, men være god til at motivere andre til at skrive.

Henvendelse: Lars Møller Nielsen, lmn@ncc.dk eller telefon 2244 0894



Vi følger DM-succesen fra 04' op med spændende videreudvikling.

Spørg Thomas i Nivå, Michael i Aalborg eller Flemming i Aabenraa om mulighederne.



Paul Elvstrøms Vej 4 · 6200 Aabenraa

Aabenraa Tlf. 7362 4800

Nivå Tlf. 4918 1490

Ålborg Tlf. 9812 0132

www.elvstromsobstad.com